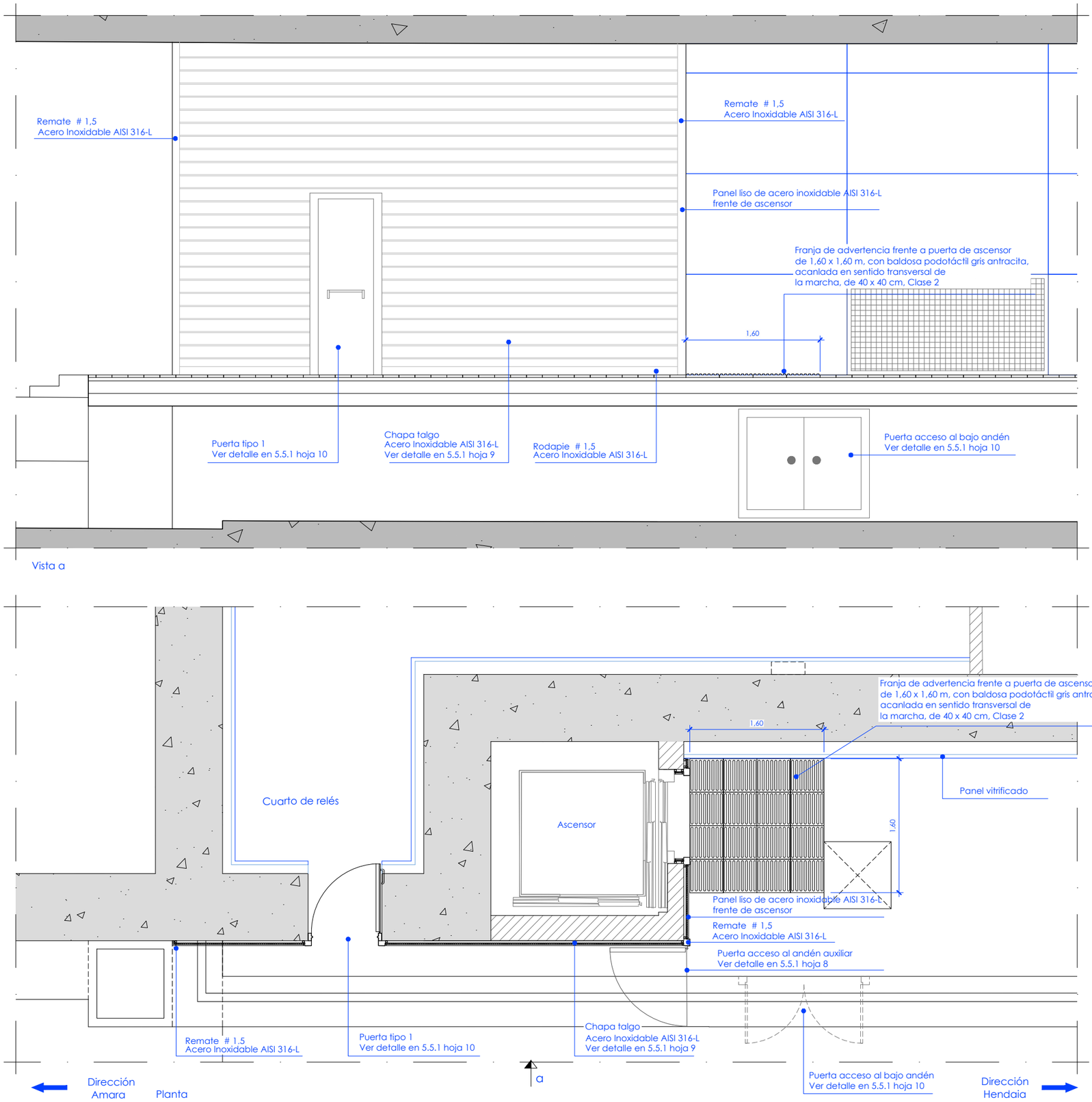

OHARRAK :
NOTAS :

Leyenda

Tornillo cabeza rosca chapa DIN 7982

Paneles lisos e = 1.5 mm
Chapa talgo e = 1 mm
Calidad material AISI 316L
Acabado : grado 7, grano 320

Perfil tubular soporte ☒ 25 x 25 x 1.5
Material galvanizado
Calidad comercial

Tablero ignifugo / hidrofugo
Espesores : 16 y 30 mm

REV.	CLASE DE MODIFICACION	FECHA	NOMBRE	COMP.	OBRA
A	PRIMERA EMISION	May.22	Fulcrum	ETS	

BERRIKUSPENAK / REVISIONES

AHOLKULARIA / CONSULTOR
FULCRUM

INGENIARI EGILEA
INGENIERO AUTOR
IGNACIO CRESPO PIDALGO
I.C.C.P. COLEG. Nº 11.138

AHOLKULARIAREN ERREFERENTZIA
REFERENCIA CONSULTOR

ERREFERENTZIA
REFERENCIA
2-2VA-022-105-A

EUSKO JAURLARITZA GOBIERNO VASCO
LURRALDE PLANGINTZA, ETXEBIZITZA ETA GARRAIO SAILA
DEPARTAMENTO DE PLANIFICACIÓN TERRITORIAL, VIVIENDA Y TRANSPORTES

euskal trenbide sarea
PROIEKTUAREN IKUSKAPENA ETA ZUZENDARITZA
INSPECCION Y DIRECCION DEL PROYECTO

ESKALA ORIGINALA / ESCALA ORIGINAL
1:25
EN DIN A1
0 0.25 0.50 0.75 1.00 1.25 1.50 1.75 2.00 2.25 2.50
ESKALA GRAFIKOA / ESCALA GRAFICA

PROIEKTUAREN IZENBURUA / TITULO DEL PROYECTO
ANOETA GELTOKIKO BIGARREN ATONDOA ERAIKITZEKO PROIEKTUA
PROYECTO DE CONSTRUCCIÓN DEL 2º VESTÍBULO DE LA ESTACIÓN DE ANOETA

PLANOAREN IZENBURUA / TITULO DEL PLANO
ESTACIÓN ANOETA
ACABADOS INTERIORES
ACABADOS DE ANDENES
REVESTIMIENTO CUARTOS TÉCNICOS ANDÉN (I)

PLANO ZK. / N. PLANO
5.5.1

ORRIA / HOJA
3 Sigue 4

P:\vivos\X0000141\02 Vigentes\Planos\Proyecto constructivo\05-Estación Anoeta\05-05-Acabados interiores\05-05-01-Acabados de andenes\2-2VA-022-105-A.dwg